Trait d'Union

N°477 / Juillet - Août 2021
www.ville-sees.fr

Le magazine bimestriel de votre ville

Sées

Petites Cités de Caractère

Bonnes vacances !

Numéro spécial été !

Aux Halles de Sées

MARCHÉ DES PRODUCTEURS ET DES ARTISANS LOCAUX

STAND
À LA DÉCOUVERTE DE SÉES AVEC L'APPLICATION
BALUDiK

Dégustation de produits

REPRISE DU MARCHÉ LE MARDI 6 JUILLET

Puis tous les 1ers mardis de chaque mois

PRINTEMPS/ÉTÉ
17H À 21H

AUTOMNE/HIVER
16H À 20H

© Conception : Ville de Sées - Canva

WWW.VILLE-SEES.FR - 06 85 12 04 12

Sées

Petites Cités de Caractère

SOMMAIRE

CULTURE
p. 4 à 7

Programme du 14 juillet
Festival « Les Dimanches au bord de l'Orne »
À la découverte de Sées

ENVIRONNEMENT
p. 8

Les circuits de randonnées
Les voies vertes de l'Orne
Le circuit du patrimoine

JEUNESSE
p.9

Un été au centre de loisirs

RETOUR SUR
p. 10 et 11

ZOOM SUR
p. 14

Le Camping Municipal
Le Clos Normand***

© Orne Hebdo

ÉDITO

Chères concitoyennes, chers concitoyens,

Notre journal d'informations municipales est consacré pour une grande part au programme des animations de l'été. Vous y découvrirez de nombreuses propositions culturelles, ludiques et récréatives.

D'ores et déjà, retenez les dates pour l'été 2021 :

L'été commencera par une fête le 21 Juin, celle de la musique avec une bonne programmation.

Nous nous retrouverons également le 14 juillet pour notre traditionnelle braderie à laquelle succédera un feu d'artifice.

Comme vous le savez les travaux de mise aux normes en matière de sécurité de notre Cathédrale sont terminés. La commission de sécurité a émis un avis favorable à l'organisation des manifestations culturelles. Nous retrouverons avec grand plaisir « les Musilumières » de Sées qui feront chanter les pierres de la Cathédrale tous les samedis du 17 juillet au 18 septembre.

En août ce sera le temps du Festival « Les Dimanches au bord de l'Orne ». Un rendez-vous estival prisé à juste titre des Sagiens et de beaucoup de touristes sur un des plus beaux sites de la ville, Cours des Fontaines.
Enfin nous terminerons les festivités par un superbe concert organisé dans la cadre du Septembre Musical. La Cathédrale de Sées accueillera la maitrise de Notre-Dame de Paris qui interprètera des œuvres du 19ème siècle en compagnie de l'organiste Yves Castagnet.

Par ailleurs, et tout au long de l'été, je vous encourage à fréquenter notre cinéma Le Rex qui a subi une très belle rénovation et dont la vocation implicite est de défendre la diversité culturelle.

La ville est en marche, elle prépare ses chantiers. Par exemple, la rénovation du lavoir du Cours des Fontaines, la viabilité du lotissement « Champs Gerard » et la réfection de la rue du Dr Hommey en lien avec la Communauté de Communes des Sources de l'Orne.

En ce début d'été, je souhaite à chacune et à chacun de très belles vacances et une bonne lecture de ce bulletin estival et inspirant pour vos activités.

Votre maire
Mostefa Maachi

Programme du 14 Juillet

* Sous condition de l'évolution de la crise sanitaire et des arrêtés préfectoraux en vigueur.

Cérémonie Patriotique

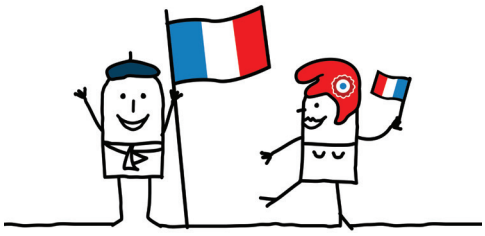

Le mercredi 14 juillet 2021 aura lieu la Commémoration devant le Monument aux Morts. La cérémonie sera précédée du défilé des Pompiers et de la Fanfare, Place du Général De Gaulle.

Vous y êtes toutes et tous les bienvenus !
Horaire à venir.

Vide-grenier et braderie animé

Inscription possible jusqu'au 9 juillet

Le vide-grenier traditionnel de Sées se tiendra de 9 h à 19 h dans les rues du centre-ville (rue Billy, rue de la République, place des Halles). Il sera animé par le groupe ***Les Boudingues***, banda tout droit venu de Mortagne-au-Perche.

Les Boudingues sont une bande de musiciens, tous âges confondus que la musique a réunie. Associant joie et bonne humeur, ils vous emmènent dans leur univers allant de la variété au funk rock en passant par les tubes des années 80 et les musiques de rue.

Feu d'artifice et bal

À 22 h 15, retrouvez le spectacle musical « Macadam Manivelle » d'Arlette Denis, chanteuse de rue et replongez dans les classiques de la chanson française : de Piaf à Jacques Brel en passant par Patrick Bruel, laissez vous transporter dans les mélodies de la flûte de Pan, de la scie musicale et de l'Orgue de Barbarie. Arlette Denis a obtenu en 2000, la Palme d'or du Festival National des Chanteurs de rue.

À 23 h, le feu d'artifice sera tiré au Stade municipal, par la société mayennaise Plein Ciel Pyrotechnie dans une ambiance 100 % 80's !

À l'issue du spectacle pyrotechnique, Willy et les Conquérants, groupe originaire de Camembert, animera le **BAL DU 14 JUILLET**, place des Halles. Ce trio propose un répertoire de reprise folk, blues, rock'n roll, madison, et des titres de la chanson française. Il vous jouera également quelques morceaux composés sur le thème de la Normandie.

LES DIMANCHES AU BORD DE L'ORNE

GRATUIT

La ville de Sées donne rendez-vous, cet été, aux amateurs de musique et à tous les estivants, pour cinq spectacles gratuits en plein air. Chaque dimanche du mois d'août, des concerts variés et de qualité y seront donnés. Pas moins de 300 à 400 personnes y viennent chaque année pour passer une excellente soirée. De la musique Disco à l'ambiance Guinguette, en passant par du Pop, du Folk et des classiques de la chanson française, les artistes sauront distraire tous les publics.

Le 15 août, les animations débuteront dès 15 h dans les Jardins d'Argentré en proposant des activités pour tous. L'après-midi se prolongera jusqu'au concert du groupe Mystère Daoud pour un repas festif et dansant !

01/08 › SCRATCHOPHONE ORCHESTRA

Des mélodies taillées dans la matière brute du swing des années 30 qui croisent les influences très actuelles irriguant le mouvement électro-swing. Des beats rejouant dans ce siècle-ci les rythmiques les plus dansantes du précédent. Des compositions aux productions soignées structurées autour du chant. L'énergie d'un quartet qui électrise de façon systématique la piste de danse, c'est tout le style de SCRATCHOPHONE ORCHESTRA.

08/08 › AROKANA

AROKANA est un groupe qui navigue entre comédie acoustique et chanson humoristique, ils sauront réveiller vos zygomatiques avec dynamisme, fraicheur et légèreté ! Des reprises et des créations amusantes et festives dans la continuité d'artistes tels que Les Blues Brothers, Michel Polnareff, Serge Gainsbourg, Henri Salvador, Dutronc à Stromae.
À découvrir sur http://k-music.fr/

* Sous condition de l'évolution de la crise sanitaire et des arrêtés préfectoraux en vigueur.

15/08 › MYSTÈRE DAOUD - Guinguette

Festif et coloré, MYSTÈRE DAOUD vous propose de vivre un véritable bal néo-guinguette ! Dans un style Chanson Française et internationale, redécouvrez les plus grands airs populaires avec des reprises revisitées d'artistes tels qu'Edith Piaf, Claude Nougaro, Joe Dassin, Renaud, Georges Brassens, mais aussi les Rita Mistouko, les négresses vertes, Tryo, Mano Negra, et bien d'autres ! À retrouver sur https://k-music.fr/

Rendez-vous dès 15 h dans les Jardins d'Argentré ! Des activités et des jeux y seront proposés pour tous les publics. N'hésitez pas à emmener vos propres jeux pour un véritable moment de convivialité !
La soirée Guinguette débutera vers 19 h. Restauration sur place ou pique-nique tiré du sac !

22/08 › MARILUCE

MARILUCE naît de la fusion de deux artistes, Marie et Lucie, dont la complicité est telle qu'elles finissent par ne faire qu'une.
Méfiez-vous, cette harmonie est contagieuse. Elle émane de leur bonne humeur, de leur dynamisme scénique, et vous transporte avec agilité d'une émotion à l'autre.
Dans un style chanson française pop folk, Mariluce chante des histoires de vies ordinaires, et célèbre la liberté sous toutes ses coutures. Un véritable tourbillon d'énergie !

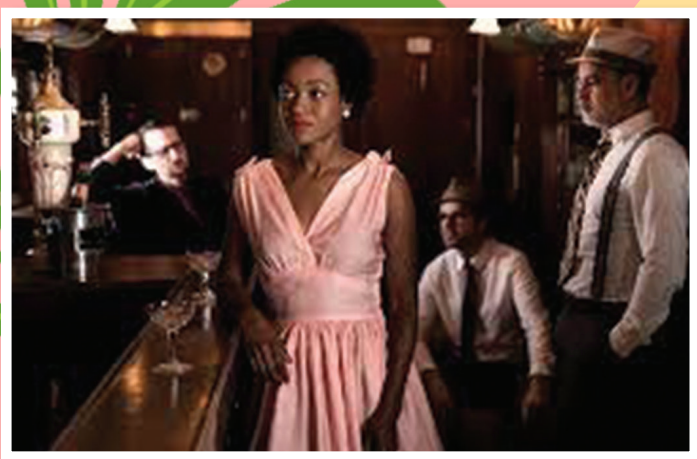

29/08 › MARCH MALLOW

En quelques mots, un voyage dans le temps !
MARCH MALLOW est l'occasion de faire renaître l'émotion d'une époque étincelante en matière de chansons blues et jazzy. Quatre musiciens, aux expériences riches et plurielles, s'associent pour déployer tout en justesse, le chant subtil et puissant de la chanteuse Astrid Veigne.
Dans le respect du style des années 50, March Mallow fait revivre la musique de Nat King Cole et de Billie Holiday.

Informations pratiques : En cette période de crise sanitaire, le port du masque sera obligatoire durant toute la durée des concerts et les gestes barrières devront y être appliqués. Merci à chacune et à chacun pour votre vigilance !

À la découverte de Sées

UNE ENVIE D'HISTOIRE ...

Depuis septembre 2011, un parcours historique permet aux visiteurs de découvrir Sées de façon ludique.

Il se compose de vingt médaillons présentant les principaux sites répartis à travers la ville et signalés par des clous en bronze implantés dans le sol.

Le point de départ du circuit est situé sous la galerie de la chapelle canoniale, devant l'hôtel de ville.

Les visiteurs pourront y trouver une présentation du parcours et un plan des panneaux.

Un dépliant est également disponible à l'Office de Tourisme, au rez de chaussée de la Mairie.

Plus d'infos :

02 33 28 74 79
https://www.tourisme-sourcesdelorne.fr

... ET D'AVENTURES ?

En complément du Parcours historique exisant, une application touristique a été développée afin de vous permettre de découvrir les richesses de la ville de façon ludique.
Avec l'application Baludik, résolvez des énigmes et découvrez les secrets des lieux qui vous entourent à travers un jeu de piste accessible pour toute la famille.

Plus d'infos :
www.baludik.fr
Retrouvez le stand de présentation lors du Marché des producteurs du 6 juillet.

BALUDiK

VISITE GUIDÉE DE SÉES

Venez participer à une visite express de la Ville de Sées (environ 1 h 15). Cette « Petite Cité de Caractère » regorge de monuments historiques, de bâtiments atypiques et de belles petites ruelles. Suivez notre guide !

Juillet : 06 - 08 - 20 - 22
Août : 05 - 12 - 26 - 31
Réservation obligatoire 15 jours avant la visite.
Rendez-vous à 15 h à l'Office de Tourisme
02 33 28 74 79 - Gratuit

MUSÉE DÉPARTEMENTAL D'ART RELIGIEUX

Au cœur du quartier de la cathédrale de Sées, le Musée départemental d'art religieux, d'abord conçu comme un dépôt pour des œuvres d'art dont la conservation dans les églises du département étaient précaires, présente au public des objets emblématiques de l'histoire religieuse du territoire ornais.

Ouvert du 1er juillet au 30 septembre 2021 - Tous les jours de 12 h à 18 h sauf le mardi - Entrée gratuite (payant pour les groupes).
***Nouveauté :** Des objets ayant appartenus à Marguerite de Lorraine ont été récemment intégrés à l'exposition permanente.*
Exposition temporaire « C'est le chantier ! ».

Une envie de nature ?

LES CIRCUITS DE RANDONNÉES

Les choux est un circuit de randonnée situé sur la commune de Sées. Ce parcours d'environ 15 kilomètres représente en moyenne 4 h de marche.
Entre plaine et légers vallons, vous apercevrez de jolis panoramas sur Sées.

Par ailleurs, au départ de Sées, un circuit nature de 33 kms vous est proposé.
Partez en famille le temps d'un après-midi à la découverte de trois sites naturels sur le territoire de la Communauté de Communes.

Sur une boucle de 40 min (en voiture), vous découvrirez :

* les sources de l'Orne,
* la tour de Boitron et son panorama,
* l'étang du Perron, classé « espace naturel sensible ».

Vous pourrez facilement vous arrêter casser la croute sur les aires de pique-nique aménagés sur les 2 premières étapes.

À LA DÉCOUVERTE DES VOIES VERTES DE L'ORNE

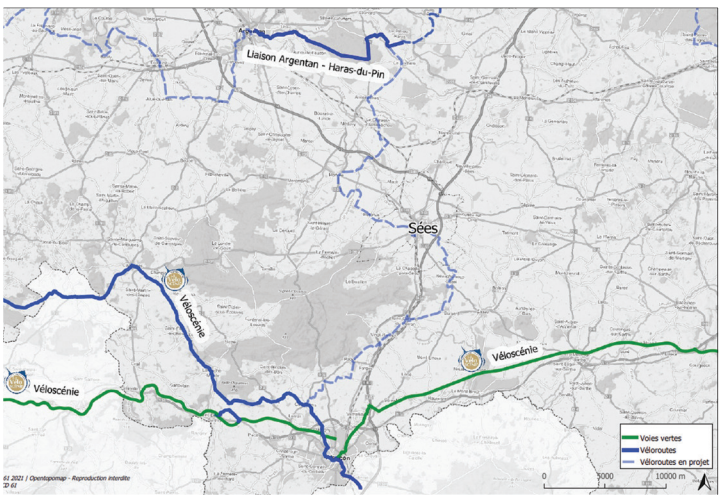

Véloroutes et voie vertes de l'Orne © CD61

Aller à Paris ou au Mont Saint Michel à vélo en passant par Alençon ? C'est possible grâce à la Véloscénie !

Sur 450 kms, partez à la découverte de l'Histoire de France, illustrée par ses plus beaux monuments. Entre pistes aménagées, voies vertes, petites routes balisées et chemins forestiers, ce parcours vélo vous emmène au cœur de la vallée de Chevreuse, du Perche et du bocage Normand.
Le Conseil Départemental de l'Orne assure dorénavent la maîtrise d'ouvrage sur l'ensemble des vélos routes et voies vertes départementales. Depuis l'inauguration d'un nouveau tronçon en octobre 2020 reliant Alençon à Rives d'Andaine, via Pré-en-Pail, l'Orne propose désormais 100 km de site propre pour la Véloscénie.

Pour les plus sportifs, un itinéraire historique reliant Alençon à Bagnoles-de-l'Orne, par routes partagées via Carrouges, a été maintenu.

En 2019, a été mise en place une signalétique vélo pour relier Argentan au Haras du Pin. Ces 17 kms de routes partagées constituent le premier tronçon d'une stratégie départementale visant 350 km de véloroutes à terme.

https://www.veloscenie.com/

CIRCUIT DU PATRIMOINE

Au départ de Sées, c'est une demi-journée de balade qui vous permettra de découvrir en une dizaine d'étapes petites églises de campagne, chapelles, mais aussi les châteaux d'Ô et de Médavy (attention l'été uniquement).

Vous profiterez entre chaque étape de charmants paysages souvent vallonnés et boisés. Les petits commerces (Sées, Mortrée, Almenêches) vous permettront d'étancher une soif ou combler un petit creux.

Dépliant disponible à l'office de tourisme.

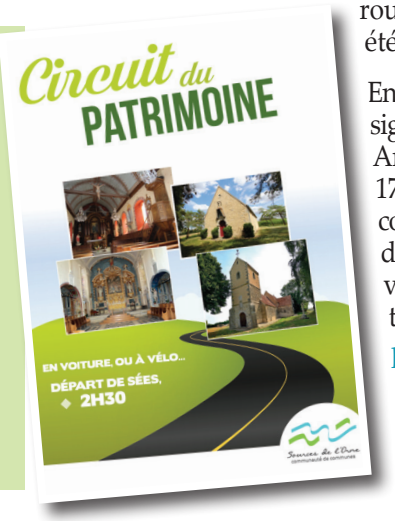

Orne LE DÉPARTEMENT

Jeunesse

CONTACT

Sées Jeunesse Animation
02 33 28 17 25
sees.jeunesse.animation@gmail.com
Permanences :
Lundi : 9 h - 12 h et 13 h 30 - 18 h
Jeudi : 13 h 30 - 18 h
Vendredi : 9 h - 12 h
Le centre sera fermé le 14 juillet.

UN ÉTÉ AU CENTRE DE LOISIRS

Comme chaque été depuis maintenant plus de 10 ans, le centre de loisirs de Sées vous réserve bien des surprises ...

Le thème de cet été, **« La Piste aux étoiles »**, promet des intervenants spectaculaires, des sorties plus qu'attendues après cette période compliquée et des animations hautes en couleurs ! Escape game, Zoo, labyrinthe, et bien plus encore. En juillet, les enfants seront accueillis dans 4 groupes différents : 3-5 ans, 6-8 ans, 9-11 ans et les ados. Pour le mois d'août, les tranches d'âge seront simplifiées : 3-5 ans et 6-12 ans.

Toutes les semaines, une sortie ou une intervention sera proposée pour chaque tranche d'âge. Ces moments ne seront pas communiqués à l'avance. Les enfants inscrits sur ces jours-là bénéficieront de la sortie. Le planning sera affiché dans chaque salle tous les lundi dès 16 h 45.
Pour certains enfants, la journée commence dès le début de la garderie, à 7 h 45. Les enfants peuvent arriver jusqu'à 9 h 15 au plus tard. La matinée et l'après-midi sont ensuite rythmées par les propositions de jeux, d'activités manuelles, sportives ou artistiques, de bricolage ou de cuisine organisées par nos équipes de supers animateurs !

Pour le groupe des petits (et parfois aussi pour quelques plus grands), un temps de sieste est proposé l'après-midi.
Les premiers départs peuvent se faire à partir de 17 h. La garderie du soir débute à 17 h 15 et se termine à 18 h 30. Ces temps sont des moments privilégiés entre parent-animateur-enfant et permettent d'échanger sur la journée de l'enfant.

LES SÉJOURS

Cet été, c'est le retour des séjours (hébergement sous tente) :

- Le séjour « Ados » à Merville Franceville du 19 au 23 juillet pour les jeunes de 13 à 17 ans. Ce séjour sera jalonné de sorties à la mer, directement accessibles du camping, d'activités nautiques et de belles veillées. Une attestation de natation de **50 mètres est obligatoire.**

- Le séjour « pleine nature » à la base de Loisirs de la Dathée (à côté de Vire) du 26 au 30 juillet pour les enfants de 9 à 12 ans. C'est un séjour sportif, où les enfants pourront faire du VTT, du paddle, du tir à l'arc, du kayak et encore bien d'autres activités. Une attestation de natation de **50 mètres est obligatoire.**

- Séjour « nature et découvertes » au Petit Cob (à côté de Vimoutiers) du 16 au 20 août pour les enfants de 8 à 12 ans. Ce séjour proposera de la grimpe dans les arbres, la fabrication artisanale de pain, un jeu de piste, de la poterie et bien plus encore !

STAGE DE CIRQUE

Cet été, le centre a la chance d'accueillir un cirque en résidence sur la semaine du 12 au 16 juillet, avec des ateliers spécifiques pour les enfants de 6 à 11 ans. Cette semaine de stage se clôturera par une représentation le vendredi 16 juillet. Afin de produire un spectacle de qualité, l'inscription à ce stage est obligatoire, tout comme la présence de l'enfant durant toute la semaine. Merci de vous rapprocher du secrétariat du centre afin de connaître les modalités d'inscription ainsi que le coût.

MODALITÉS D'INSCRIPTION

Nous avons un nombre de place limité, à la fois par les quotas animateurs-enfants, la réglementation, les protocoles sanitaires mais aussi par le nombre de repas prévus. Ainsi la réservation est obligatoire et peuvent être faites jusqu'à 4 jours avant le jour-J.
Toute inscription non annulée dans un délai de 48 h avant sera facturée.

Pour inscrire votre enfant, merci de remplir une fiche famille et une fiche sanitaire (une par enfant) et nous les retourner. Nous vous fournirons alors un code qui vous permettra d'inscrire vos enfants directement de chez vous grâce à notre portail famille.
Un acompte vous sera demandé.

Nous espérons vous retrouver nombreux cet été !

Retour sur

LES LAURÉATS DU CONCOURS PHOTOS

Chantal Goulard
129 votes

Christian Dupont
100 votes

Véronique Meyer
66 votes

Merci à tous les participants du concours photos de printemps et félicitations aux gagnants !
Rendez-vous au mois de septembre 2021 pour le concours photos d'été.
Les photos devront être déposées entre le 18 et le 26 septembre !

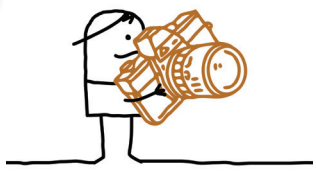

CONCOURS BD

Plus de 30 personnes ont participé au Concours BD organisé par la Médiathèque :

- Catégorie « Illustration numérique » : 1 participant,
- Catégorie « Illustration papier » : 9 participants,
- Catégorie « texte » : 25 participants.

Les réalisations des participants ont été exposées au sein de la médiathèque du 15 au 30 juin. Le public a ainsi voté pour les meilleures planches.

Retrouvez l'exposition en photo sur la page Facebook de la Médiathèque et sur son compte Instagram.

Retour sur ....

CINÉMA LE REX - LA MUNICIPALITÉ PREND SOIN DE SON PATRIMOINE CULTUREL

La Ville de Sées a mis à profit la période de fermeture du cinéma Le Rex pour lui redonner un coup de neuf. Le revêtement du sol ainsi que les fauteuils ont été complètement changés. L'éclairage a quant à lui été rénové.

Ce n'est pas moins de 121 960,62 € TTC qui ont été investis par la municipalité.

Cette dernière a à cœur d'être au plus près des associations afin de valoriser le patrimoine culturel.

Le Maire et son équipe tiennent à remercier l'engagement des bénévoles dans le fonctionnement du cinéma.

Le cinéma a réouvert ses portes le samedi 12 juin 2021.

Pendant les travaux .....

Après les travaux .....

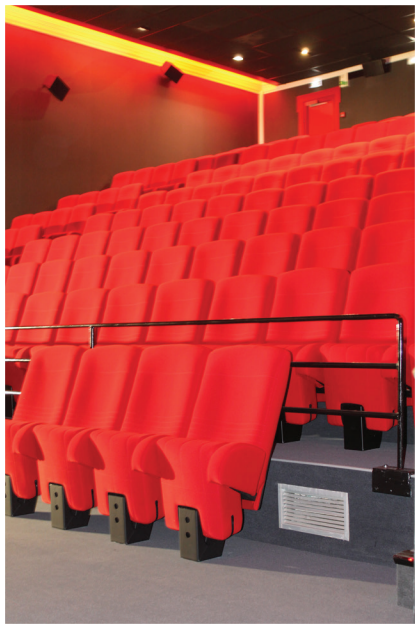

Cinéma LE REX Association 1901 SéeS

Agenda

Vous souhaitez faire paraître une annonce dans le bulletin municipal ? Merci de nous envoyer votre communiqué avant le jeudi 29 juillet à : **communication@sees.fr**

Juillet

MAR 06 — 17h00 — Les Halles de Sées *
MARCHÉ DES PRODUCTEURS ET DES ARTISANS LOCAUX
Dégustation et vente de produits locaux.

MAR 06 — 15h00 — Office de tourisme *
VISITE HISTORIQUE DE LA VILLE
Une visite d'1h15 pour découvrir Sées, Petite Cité de Caractère.
SUR RÉSERVATION - 02 33 28 74 79
GRATUIT

JEU 08 — 15h00 — Office de tourisme *
VISITE HISTORIQUE DE LA VILLE
Une visite d'1h15 pour découvrir Sées, Petite Cité de Caractère.
SUR RÉSERVATION - 02 33 28 74 79
GRATUIT

MER 14 — Fête Nationale *
CÉRÉMONIE DU 14 JUILLET (MONUMENT AUX MORTS)
VIDE-GRENIER DU 14 JUILLET
Centre-ville - Journée
FEU D'ARTIFICE (STADE)
22h15 : Concert d'Arlette Denis, chanteuse de rue.
23h : Spectacle pyrotechnique
BAL DU 14 JUILLET (LES HALLES)
23h30 : Willy et les Conquérants

MAR 20 — 15h00 — Office de tourisme *
VISITE HISTORIQUE DE LA VILLE
Une visite d'1h15 pour découvrir Sées, Petite Cité de Caractère.
SUR RÉSERVATION - 02 33 28 74 79
GRATUIT

JEU 22 — 15h00 — Office de tourisme *
VISITE HISTORIQUE DE LA VILLE
Une visite d'1h15 pour découvrir Sées, Petite Cité de Caractère.
SUR RÉSERVATION - 02 33 28 74 79
GRATUIT

JEU 27 — 15h00 — Office de tourisme *
VISITE DU PATRIMOINE RELIGIEUX
Une visite d'1h pour découvrir le patrimoine religieux de Sées.
SUR RÉSERVATION - GRATUIT

SAM 05 – SAM 31 — Médiathèque E. Zola
EXPOSITION DE L'ARTISTE LÉO BARON
En partenariat avec le Fonds Départemental d'Art compemporain.
Visible aux heures d'ouverture de la médiathèque. GRATUIT

Août

DIM 01 — 20h00 — Cours des Fontaines *
LES DIMANCHES AU BORD DE L'ORNE
Scratchophone Orchestra.
GRATUIT

MAR 03 — 17h00 — Les Halles de Sées *
MARCHÉ DES PRODUCTEURS ET DES ARTISANS LOCAUX
Dégustation et vente de produits locaux.

JEU 05 — 15h00 — Office de tourisme *
VISITE HISTORIQUE DE LA VILLE
Une visite d'1h15 pour découvrir Sées, Petite Cité de Caractère.
SUR RÉSERVATION - 02 33 28 74 79
GRATUIT

SAM 07 — 22h00 — Cathédrale de Sées *
MUSILUMIÈRES
Spectacle musical et lumineux.
PAYANT - SUR RÉSERVATION
02 33 27 93 27

DIM 08 — 20h00 — Cours des Fontaines *
LES DIMANCHES AU BORD DE L'ORNE
Arokana.
GRATUIT

JEU 12 — 15h00 — Office de tourisme *
VISITE HISTORIQUE DE LA VILLE
Une visite d'1h15 pour découvrir Sées, Petite Cité de Caractère.
SUR RÉSERVATION - 02 33 28 74 79
GRATUIT

SAM 14 — 22h00 — Cathédrale de Sées *
MUSILUMIÈRES
Spectacle musical et lumineux.
PAYANT - SUR RÉSERVATION
02 33 27 93 27

DIM 15 — 14h00 — Jardins d'Argentré *
LES DIMANCHES AU BORD DE L'ORNE
GUINGUETTE - Mystère Daoud
GRATUIT

LUN 16 — Monuments aux Morts
CÉRÉMONIE DE LA LIBÉRATION DE SÉES

SAM 17 — 22h30 — Cathédrale de Sées *
MUSILUMIÈRES
Spectacle musical et lumineux.
PAYANT - SUR RÉSERVATION
02 33 27 93 27

SAM 21 — 22h00 — Cathédrale de Sées
MUSILUMIÈRES
Spectacle musical et lumineux.
PAYANT - SUR RÉSERVATION
02 33 27 93 27

DIM 22 — 20h00 — Cours des Fontaines
LES DIMANCHES AU BORD DE L'ORNE
Mariluce.
GRATUIT

SAM 24 — 22h30 — Cathédrale de Sées
MUSILUMIÈRES
Spectacle musical et lumineux.
PAYANT - SUR RÉSERVATION
02 33 27 93 27

MAR 24 — 16h00 — Cours des Fontaines *
ATELIER VANNERIE SAUVAGE
Promenade suivie d'un atelier d'initiation à la vannerie.
Atelier animé par Bourrache et Coquelicot.
SUR INSCRIPTION - GRATUIT
02 33 28 74 79

SAM 28 — 22h00 — Cathédrale de Sées *
MUSILUMIÈRES
Spectacle musical et lumineux.
PAYANT - SUR RÉSERVATION
02 33 27 93 27

DIM 29 — 20h00 — Cours des Fontaines *
LES DIMANCHES AU BORD DE L'ORNE
March Mallow.
GRATUIT

SAM 31 — 22h30 — Cathédrale de Sées *
MUSILUMIÈRES
Spectacle musical et lumineux.
PAYANT - SUR RÉSERVATION
02 33 27 93 27

Septembre

SAM 04 — 13h00 — Gymnases *
FORUM DES ASSOCIATIONS
Présentation des associations sagiennes.
GRATUIT

SAM 04 — 21h30 — Cathédrale de Sées *
MUSILUMIÈRES
Spectacle musical et lumineux.
PAYANT - SUR RÉSERVATION
02 33 27 93 27

* Sous réserve des conditions sanitaires

Agenda

Et aussi ....

Le Musée Départemental d'art religieux, le Cinéma Le Rex, ...

Les évènements de l'été dans la poche !

* Sous condition de l'évolution de la crise sanitaire et des arrêtés préfectoraux en vigueur.

14/07 › Fête Nationale

Matin : Commémoration - Fanfare - Défilé
À partir de 9 h : Vide-grenier - Braderie animé par Les Boudingues

22 h 15 : Stade - Concert de Arlette Denis
23 h : Spectacle Pyrotechnique
23 h 45 : Place des Halles - Concert de Willy et les Conquérants

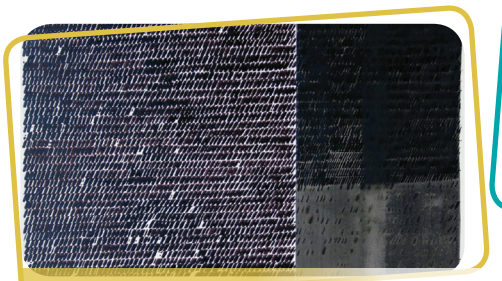

Exposition › Léo Baron

Jusqu'au 31/07 - Gratuit
À la médiathèque - sur les horaires d'ouverture.

Juillet et Août › 15 h › Visite historique

06/07 - 08/07 - 20/07 - 22/07
05/08 - 12/08 - 26/08 - 31/08

Sur inscription

Cathédrale › Les Musilumières

Juillet › 22 h 30 › 17 - 24 et 31
Août › 22 h › 07 - 14 - 21 - 28
Septembre › 21 h 30 › 04 - 11 et 18

08/08 › 20 h › Arokana

Cours des Fontaines

01/08 › 20 h › Scratchophone Orchestra

Cours des Fontaines

15/08 › 19 h › Mystère Daoud

Dans les Jardins d'Argentré dès 15 h pour une après-midi jeux. Ce moment festif sera suivi de la soirée Guinguette à 19 h.

Restauration sur place.
N'hésitez pas à emmener vos jeux d'extérieur et votre pique-nique !

22/08 › 20 h › Mariluce

Cours des Fontaines

29/08 › 20 h › March Mallow

Cours des Fontaines

L'agenda à découper !

+ ZOOM SUR ...

Le camping municipal Le Clos Normand

Le Camping Municipal* Le Clos Normand, labellisé « Normandie Qualité Tourisme », est un charmant camping convivial situé au cœur de l'Orne.**

Vous pourrez laisser derrière vous l'agitation et les tracas de la vie quotidienne et profiter pleinement de la nature et du cadre paisible et agréable qui y règnent.

Astuce

La cabine téléphonique du camping est désormais une boîte à livres !

Le Camping est situé à 200 mètres de la rivière de l'Orne (qui prend sa source à Aunou-sur-Orne), à 2 km du Parc Naturel Régional Normandie-Maine, à 2 km en bordure de la forêt d'Écouves et est positionné sur la voie romaine (autrefois route de l'étain) qui mène du sud de l'Angleterre vers l'Espagne.

Sur un terrain de 83 hectares, 45 emplacements ombragés et délimités par des haies, 5 mobil-homes, 2 blocs sanitaires vous sont proposés. De plain-pied, l'accès est adapté pour les personnes à mobilité réduite.

Différents équipements de loisirs sont à votre disposition : espace de jeux pour les enfants, terrain de pétanque, tennis de table, tables de pique-nique et barbecue, etc. Par ailleurs, d'autres équipements se situent aux abord du camping : zone de pêche, centre équestre, tennis.

Vous souhaitez un aperçu du camping ? Il vous suffit d'aller sur le site www.camping-sees.fr. Vous pouvez également nous suivre sur notre page Facebook.

La petite équipe du camping, Edgard, Marie et Valérie vous accueillent avec grand plaisir et dans la bonne humeur.

LES CHIFFRES CLÉS

5000 C'est le nombre minimum de vacanciers qui séjournent au camping chaque année.

83 C'est la superficie, en hectares, du camping Le Clos Normand.

Contact :
Avenue du 8 mai 1945 - 61 500 Sées
02 33 28 87 37
campindesees@orange.fr
www.camping-sees.fr

Vie Municipale

LA TRIBUNE DE LA MINORITÉ

Quand le brouillard s'installe, la clarté disparait.

À la suite du dernier conseil municipal, il nous a semblé utile de vous apporter des compléments d'information sur le budget. À la lecture du dernier magazine municipal, il est indiqué une baisse de 20 % des charges de personnel, passant de 57 % à 37 %. Notre maire souhaite-t-il supprimer des postes ?
Il n'en est rien, rassurez-vous : le montant des dépenses de personnel pour l'année 2020 était de 1 767 590 € et celui prévu pour l'année 2021 s'élève à 2 112 000 €, ce qui représente en réalité une augmentation de 19 %. Soyons précis dans l'emploi des chiffres !

En cette période où l'heure est à la réouverture de nos commerces, lieux de culture et de partage, nous sommes alertés par les membres de l'association « Sées du Ciné » qui s'interrogent sur leur avenir.
Pourquoi, cette année 2021, en cette période de crise sanitaire, contraignant les salles à la fermeture depuis de nombreux mois, notre Maire n'accorde pas la subvention de fonctionnement habituelle à notre cinéma ?
Par ailleurs, il nous semble important de mettre à la lumière de tous une anomalie dans la répartition des missions entre la ville et l'association. La mairie demande à l'association qui essaie de survivre une participation financière de 20 000 € pour la rénovation des locaux. Cette demande va à l'encontre de la convention de mise à disposition des lieux par la municipalité. Rappelons que l'entretien de son patrimoine bâti incombe à la mairie, propriétaire des lieux.

Le traitement de ce dossier porté par une association créative et dynamique de notre cité révèle un contraste saisissant pour un maire qui se targue de dire que l'accès des Sagiens à la culture est le « moteur de son action ».

Nous espérons que les Sagiens prendront toute la mesure de l'inquiétude dans laquelle se trouve le cinéma et ne manqueront pas de retrouver le chemin de ce lieu dès que le calendrier de rénovation le permettra.

Le 27 mai 2021,
avenirsagien@gmail.com à votre écoute.

Les élus de la liste « Avenir Sagien »

Hommage à Madame Olga Sarraute

Mme Sarraute est décédée le 13 avril dernier à Sées. Elle aurait eu 100 ans le 27 juin dernier. Elle a eu une vie très remplie : inspecteur des PTT, puis receveur, conseillère municipale, présidente de l'Association Nationale des Retraités PTT de l'Orne, présidente de l'association « Peindre à Sées ». Nommée Chevalier de l'Ordre National du Mérite, elle a aussi reçu les Palmes académiques pour son action de Déléguée Départemental de l'Education Nationale.
C'était une femme déterminée et bienveillante, une femme de conviction, attachée aux valeurs humanistes et au service public.

LA TRIBUNE DE LA MAJORITÉ

Le renouveau de lieux culturels emblématiques sagiens.

Suite à l'incendie de Notre Dame de Paris en 2019, la nouvelle municipalité a engagé, dès sa nomination, des travaux d'importance afin de mettre la Cathédrale Notre Dame de Sées aux normes incendie. Les travaux réalisés ont été validés par la commission de sécurité, et de nouveau, la Cathédrale peut accueillir du public pour des spectacles et des animations.

Durant tout l'été le spectacle des « Musilumières » illuminera chaque samedi soir la Cathédrale. En septembre, dans le cadre du festival « Septembre Musical », elle accueillera la maîtrise de Notre Dame de Paris. Enfin, les Journées Européennes du Patrimoine seront l'occasion de revisiter cet édifice remarquable.

La rénovation du Cinéma Le Rex, décidée en 2019, a été réalisée durant la période de confinement. La commission de sécurité ayant également validés les travaux, la réouverture du cinéma est maintenant possible. Les remises en état et en conformité, inscrites comme une priorité dans le programme de la majorité élue, se sont déroulées en bonne intelligence avec l'Association « Sées du Ciné » ; elles ont consisté en la réfection du système électrique, au changement du revêtement des sols et au remplacement des fauteuils. Le coût des aménagements, un peu plus de 120 000 €, est entièrement assumé par la municipalité.

Le cinéma Le Rex accueille de nouveau son public. Nous sommes heureux que les sagiens retrouvent un lieu de divertissement indispensable à la vie culturelle de la ville ; nous souhaitons que les spectateurs soient toujours nombreux et partagent notre enthousiasme.

Bravo à l'équipe des bénévoles pour son fidèle engagement dans l'animation du cinéma Le Rex ; cette salle rénovée est prête à nous faire rire, pleurer, trembler, réfléchir, partager, rêver…

La candidature de la ville de Sées, en collaboration avec la Communauté de Communes des Sources de l'Orne, est retenue dans le programme « Petites Villes de Demain ». La convention signée, nous permet d'élaborer de nouveaux projets et d'engager des chantiers destinés à valoriser notre cité.

Enfin le personnel communal peut de nouveau travailler dans de bonnes conditions. Dorénavant, la municipalité a un effectif complet qui peut répondre aux attentes de nos concitoyennes et concitoyens.

Les élus de la liste « Sées mieux ensemble »

ÉTAT CIVIL

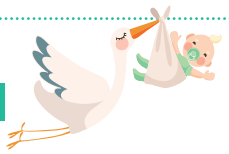

NAISSANCES

- 12/04 : Adèle Angot
- 08/05 : Edhelya Blanche
- 12/05 : Léa Chérel
- 18/05 : Auguste Gautier

MARIAGE

- 03/04 : Madame Jennifer Camus et Monsieur Germain Balezeaux
- 10/04 : Madame Léa Peschard et Monsieur Robin Lacey
- 17/04 : Madame Maïwenn Letellier et Monsieur Bastien Lebaron
- 24/04 : Madame Stéphanie Durand et Monsieur Guyllaume Bazeille
- 29/05 : Madame Laëtitia Molvaux et Monsieur Gaël Meusnier

DÉCÈS

- 01/04 : Simone Bazeille née Laubin - 93 ans
- 01/04 : Paul Veyrac - 91 ans
- 01/04 : Alice Moquet - 90 ans
- 04/04 : Denise Gesland - 96 ans
- 04/04 : Thérèse Lemeunier née Guillouard - 75 ans
- 13/04 : Olga Sarraute née Poirier 99 ans
- 13/04 : Madeleine Tartier née Durand - 96 ans
- 14/04 : Robert Bidault - 89 ans
- 14/04 : André Defrance - 91 ans
- 21/04 : Baptiste Renault - 27 ans
- 23/04 : Michelle Dagonet - 89 ans
- 24/04 : Sébastien Labbé - 51 ans
- 28/04 : Agnès Coschet née Alexandre - 96 ans
- 30/04 : Alain Groutel - 74 ans
- 01/05 : Jeanne Bourlès - 90 ans
- 04/05 : Renée Blond née Boucher 99 ans
- 12/05 : Lucienne Poirier née Gallet 91 ans
- 17/05 : Thérèse Gosselin - 91 ans
- 22/05 : Jacqueline Butet - 76 ans

Si vous ne souhaitez pas que vos informations personnelles, naissance, mariage décès, figurent dans le Trait d'Union merci de le signaler à l'accueil de la Mairie ou à communication@sees.fr.

VACCINATION AU FOYER MUNICIPAL TOUS LES MARDIS ET JEUDIS

- Les vaccinations se font uniquement sur rendez-vous.
- Ce rendez-vous doit impérativement être pris par un professionnel de santé.
- À l'issue de la première injection le patient repart avec une convocation pour la deuxième dose.

NOUVEAU MÉDECIN

Le Docteur Linard, médecin généraliste, débutera ses consultations sur Sées à compter du lundi 5 juillet, Cour Mazeline. La prise de rendez-vous pourra s'effectuer à partir du 1er juillet sur Doctolib.fr ou par téléphone au 02 33 82 91 66.

PHARMACIES DE GARDE

JUILLET

- 03 & 04 >> GILLET - COURTOMER 02 33 28 40 55
- 10 & 11 >> GOURIO - SÉES 02 33 27 80 59
- 14 >> THIEULIN - MORTRÉE 02 33 35 30 93
- 17 & 18 >> LELIEPAULT - SÉES 02 33 27 80 54
- 24 & 25 >> MORRUZZI STE-GAUBURGE 02 33 34 04 18
- 31 & 01 >> VAST - GACÉ 02 33 35 52 16

AOÛT

- 07 & 08 >> THIEULIN - MORTRÉE 02 33 35 30 93
- 14 & 15 >> GLORIA - MOULIN LA MARCHE 02 33 34 54 11
- 21 & 22 >> GILLET - COURTOMER 02 33 28 40 55
- 28 & 29 >> POTDEVIN - NONANT LE PIN 02 33 39 94 10

RÉSO GARDES :
Service audiotel 24 h / 24 h
au 32 37 (0,35 € TTC / min)
ou sur www.3237.fr

MAIRIE DE SÉES

Place du Général de Gaulle
61500 SÉES
Tél. 02 33 81 79 70
E-mail : mairie@sees.fr
Site internet : www.ville-sees.fr
Facebook : Ville de Sées

HORAIRES D'ACCUEIL

Du lundi au vendredi :
De 8 h 30 à 12 h et de 13 h 30 à 17 h 30
Passeport et carte d'identité sur RDV
Le samedi :
De 9 h à 12 h (Permanence état civil)
Passeports et carte d'identité sur RDV

Trait d'Union n°477
Juillet - Août 2021
Magazine bimestriel de la Ville de Sées
Directeur de la publication : Mostefa MAACHI
Rédaction : Yann BOUDEHENT (CD61) - Valérie CARMÈS Cathy COURTEILLE - Guillaume DUDRAGNE Véronique FOSSE - Blandine GADEAU - Julie MABILLE Béatrice MIKUSINSKI - Graziella NOUVEL - Rachel PAVY Antoine RIOUX.
Impression : Bemo Graphic ALENÇON
Crédits photos : Ville de Sées - Orne Hebdo David Commenchal - Adobe stock - CDC Sources de l'Orne K-Music - Centre de loisirs

PEFC 10-31-3162 Promouvoir la gestion durable de la forêt pefc-france.org

PEFC, GARDIEN DE L'ÉQUILIBRE FORESTIER

Dans la continuité des précédents mandats, la Municipalité a fait le choix de poursuivre l'impression du Magazine municipale avec une entreprise titulaire d'une attestation PEFC.

Cette certification est une garantie contre la déforestation.
Ce label atteste du respect des fonctions environnementales, économiques et sociales des forêts.